

Canon

EOS RP × EL-100

套装

EOS系列最小/最轻的全画幅相机 EOS RP  
佳能产品中最轻的闪光灯 EL-100  
**套装**

1. 可表现皮肤自然之美

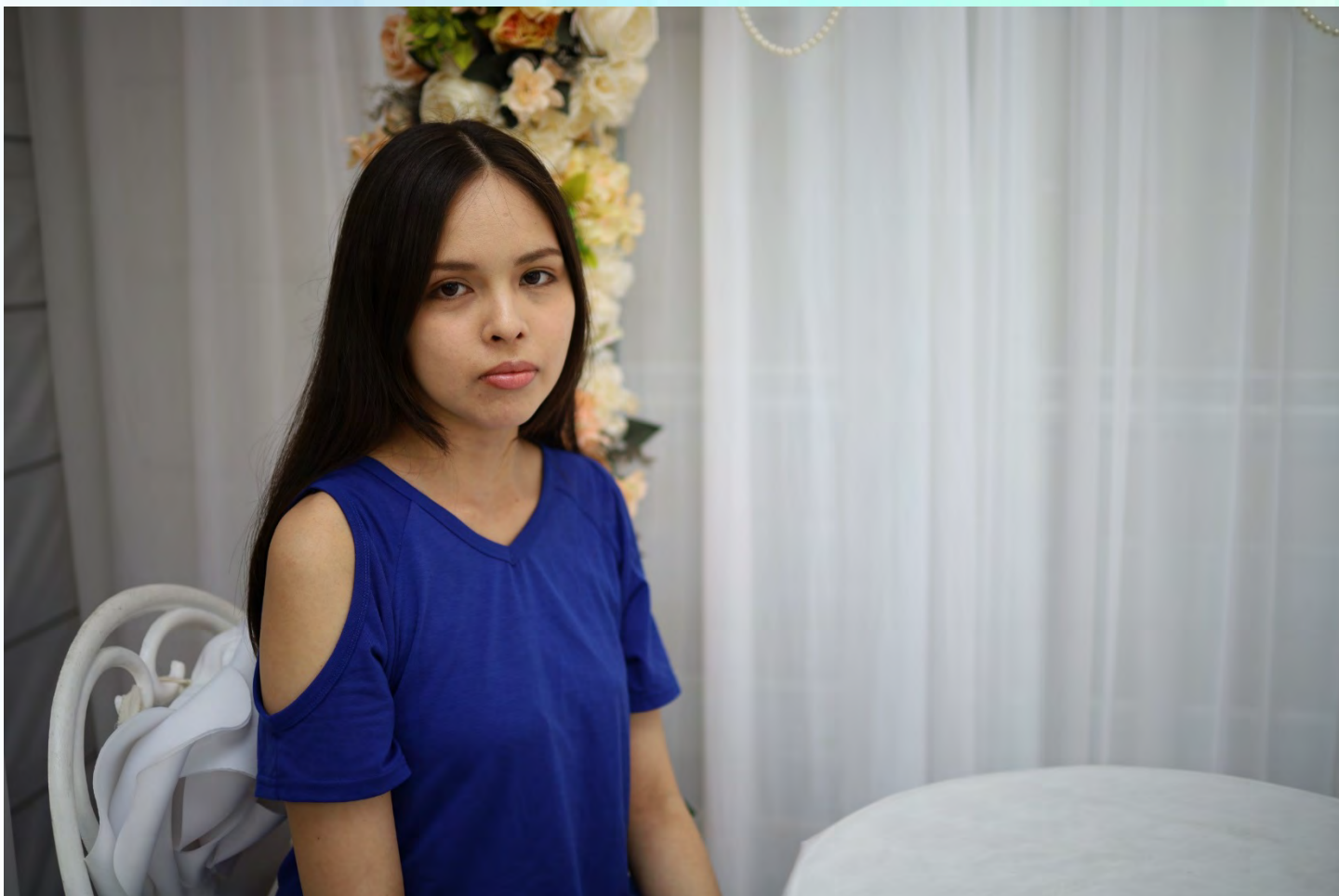

可以忠实再现肌肤

**高等显色性来表现更忠实更自然的颜色**

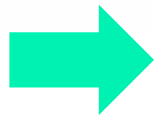

为了上传社交网站  
扩大了也漂亮

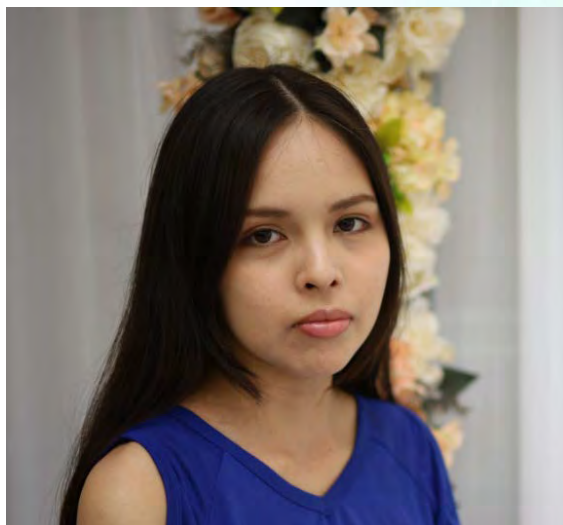

# EOS系列最小/最轻的全画幅相机 EOS RP 佳能产品中最轻的闪光灯 EL-100

## 套装

### 1. 可表现皮肤自然之美

\*安装的镜头为另售



EL-100最大闪光指数可达约26  
(50mm/F4.0/ISO 100的条件下可以摄影约6.5米前的被摄体)

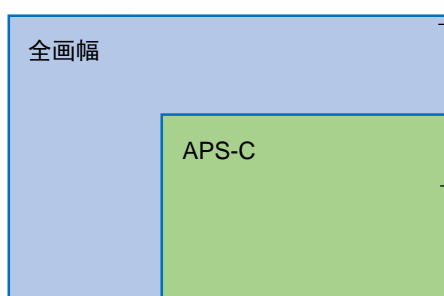

EOSRP: 约35.9×24.0mm (26.2M)

有效像素约**2620万**的全画幅图像感应器

EOS 80D: 约22.3×14.9mm (24.2M)

# EOS RP × EL-100 套装

## 1. 可表现皮肤自然之美

与屋外的太阳光下摄影来比较，在人造照明下不能再现所有颜色。但用闪光灯，在人造照明下也能再现相近太阳光下的自然颜色。这就叫高等显色性。

### 太阳光

在拍摄场景下色温表测得的显色指数：

**Ra96.5**



在自然的太阳光下，相机可以表现本来的颜色。

### EL-100

在拍摄场景下色温表测得的显色指数：

**Ra97**



使用EL-100进行拍摄，可以高等显色性再现色彩。

**用EL-100可以达到相近太阳光的高等显色性，  
可以表现更忠实更自然的颜色**

# EOS RP × EL-100 套装

## 2. 小型轻便，随时随地可以体验 专业闪光灯摄影

利用窗户照进的光拍照



用EL-100的闪光往天花板反射拍照



# EOS RP × EL-100

## 套装

## 2. 小型轻便，随时随地可以体验专业闪光灯摄影



EOS RP配备可旋转液晶监视器。用跳闪摄影，自拍也简单！

EOS系列最小/最轻的全画幅相机 EOS RP

镜头卡口~LCD：约43.55毫米

重量： 约485g  
(含电池、存储卡)  
约440g(仅机身)



EOS 6D Mark II

質量：765g (含电池、存储卡)



佳能产品中最轻的闪光灯 EL-100



闪光指数26  
(照射角50m m  
时)

约64.6mm

约91.7mm 重量：约244克  
(含2个电池，各电池算约27克。  
仅机身约190克。)

EOS RP/EL-100 KIT的重量是约729克。  
加起来也比EOS 6D Mark II的机身765克还轻

专业感和轻快感的融合，来体验高品质的拍照

# EOS RP × EL-100

## 套装

### 3. 小型·轻便·高画质再加上，不失快门时机的CSP：连拍优先模式

EL-100配合[CSP]连拍优先模式，可进行连拍闪光灯摄影。连拍优先模式自动降低一档闪光输出并增加一档ISO感光度。此模式可以增加连拍时的闪光次数，所以连拍时非常有效。

CSP：连拍优先模式  
ISO2500

①



②



③



④



# EOS RP × EL-100 套装

## 3. 小型·轻便·高画质再加上，不失快门时机的CSP：连拍优先模式

CSP：连拍优先模式  
ISO2500

未使用CSP

⑤



⑥



不用CSP的连拍时，由于闪光灯的充电不足，有可能错失快门时机。但用CSP可捕捉移动被摄体的最佳瞬间。

设定闪光模式。

①从 [闪光灯功能设置] 或 [外接闪光灯功能设置] 屏幕中选择闪光模式设置项目。



②选择 [连拍优先模式]。





# EOS RP × EL-100

## 套装

### 4. 可以自动传输图像到智能手机或电脑上

开生日聚会等时，  
可以通过“佳能影像  
上传”马上分享拍摄  
的图像

自动传输到  
佳能影像上传

Camera Connect



Image Transfer  
Utility 2



Wi-Fi  
CERTIFIED

Bluetooth®

手动  
传输

自动  
传输

自动  
传输  
\*2



\*1 需要下载软件「Image Transfer Utility 2」。Image Transfer Utility 2为佳能免费软件，下载地址：  
<http://www.canon.com.cn/supports/download/index.html> 2.将相机和电脑连接至家庭网络，首次需将相机与ITU2配对。自动从相机发送时，必须开启电脑并登录，相机电源也必须开启。如果在相机电源开启的情况下连接Wi-Fi，则需要先关闭相机电源，然后再打开。有关Image Transfer Utility 2软件的使用，请参见相机使用说明书。 \*3 数据的对象是 图像：RAW(CR3) / JPEG 视频：包括4K的全视频

# 参考用URL

## 1. EOS RP 产品介绍

<http://www.canon.com.cn/product/rp/>

## 2. EL-100 产品介绍

<http://www.canon.com.cn/product/speedliteel100/>

## 3. 佳能影像上传 详细说明

<http://www.canon.com.cn/special/ciu/>